0.25 - 0.5

Filetti M10x1 profondità utile 9 mm.
Filetti G1/4 profondità utile 9 mm.

M10x1 threads depth 9 mm.
G1/4 threads depth 9 mm.

OPZIONI
"KK": sono presenti anche le porte di aspirazione e mandata D sul corpo come nella corrispondente versione standard.

OPTIONS
"KK": also D inlet and outlet ports are present on the body, as well as on the corrispondent standard version.

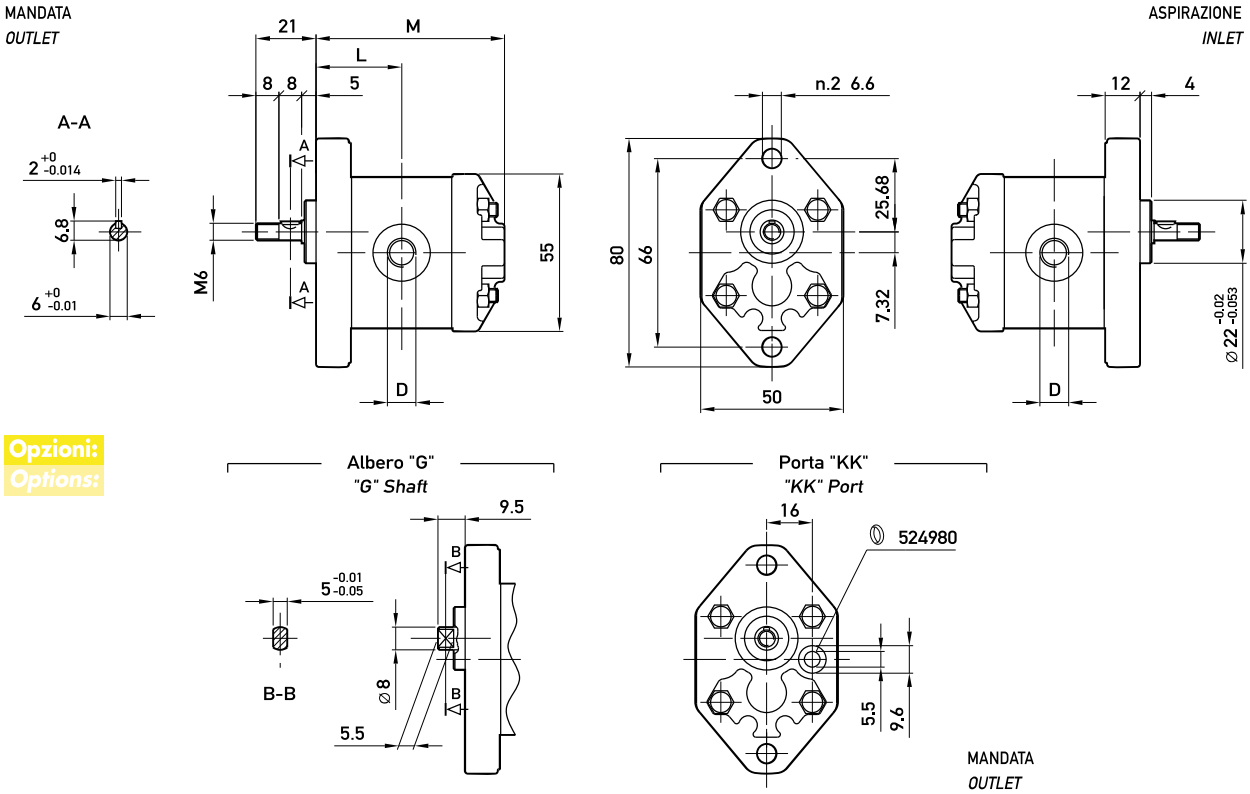

TIPO *TYPE*	CILINDRATA *DISPLACEMENT*	PORTATA a 1500 giri/min *FLOW at 1500 rev/min*	PRESSIONI MASSIME *MAX PRESSURE*			VELOCITÀ MASSIMA *MAX SPEED*	DIMENSIONI *DIMENSIONS*		
			P_1	P_2	P_3		M	L	D
	cm³/giro (cm³/rev)	litri/min (litres/min)	bar	bar	bar	giri/min (rpm)	mm	mm	-
0.25 **D** 18	0,19	0,29	190	210	230	7000	54	24	M10x1
0.25 **D** 24	0,26	0,38	190	210	230	7000	55	24,5	M10x1
0.25 **D** 30	0,32	0,48	190	210	230	7000	56	25	M10x1
0.25 **D** 36	0,38	0,58	190	210	230	7000	57	25,5	M10x1
0.25 **D** 48	0,51	0,77	190	210	230	7000	59	26,5	M10x1
0.25 **D** 60	0,64	0,96	190	210	230	7000	61	27,5	M10x1
0.5 **D** 0,50	0,50	0,75	190	210	230	7000	63	28,5	G1/4
0.5 **D** 0,75	0,63	0,94	190	210	230	7000	64	29	G1/4
0.5 **D** 1,00	0,88	1,31	190	210	230	7000	66	30	G1/4
0.5 **D** 1,30	1,00	1,50	190	210	230	6000	67	30,5	G1/4
0.5 **D** 1,60	1,25	1,88	190	210	230	5000	69	31,5	G1/4
0.5 **D** 2,00	1,50	2,25	190	210	230	4000	71	32,5	G1/4